

PEAK Business Consultancy Services

Accounting, GST, Income Tax & Business Registrations



Introduction to Kerala Citizen Service Portal

Common portal for all Citizen services of Local Government Institutions. Citizen can request / submit their application online and they will get the response online. Facility to submit supporting documents.

To Learn more Visit : <https://www.ourtaxpartner.com/citizen-lsgkerala-gov-in/>

PEAK Business Consultancy Services

Accounting, GST, Income Tax & Business Registrations



<https://citizen.lsgkerala.gov.in>

www.ourtaxpartner.com

PEAK Business Consultancy Services

Accounting, GST, Income Tax & Business Registrations



List of E-Services avail on Kerala Citizen Service Portal

www.ourtaxpartner.com

Citizen Service Portal

citizen.lsgkerala.gov.in/service-list

GOVERNMENT OF KERALA

CITIZEN SERVICE PORTAL
Integrated Local Governance Management System

Search Services

HOME E-SERVICES QUICK CERTIFICATE QUICK PAYMENT FILE SEARCH FEEDBACK STATISTICS

E-File Services Search Services

ALL **RURAL** URBAN

BIRTH, DEATH, MARRIAGE REGISTRATIONS

- > Birth Registration
- > Death Registration
- > Common Marriage Registration
- > Hindu Marriage Registration

CERTIFICATES - OTHERS

- > Building - Ownership/ Residential certificate
- > Buildings - Other Certificates
- > BPL Certificate
- > Social Security Pension - Certificates
- > Social Security Schemes- Certificate
- > General Certificates

SOCIAL SECURITY PENSIONS

- > Old Age Pension
- > Widow Pension
- > Disability Pension
- > Pension for Unmarried Women Above 50 Years of Age
- > Agricultural Workers Pension

32°C Sunny

Search

ENG IN

11:51 02-03-2023

ALL

RURAL

URBAN



SOCIAL SECURITY SCHEMES

- > Distress Relief Fund
- > Unemployment Allowance
- > Financial Assistance to Widow's Daughter's Marriage
- > Nilathezhuthu Ashan Grant



LICENCES AND PERMISSIONS

- > Factories, Trades, Entrepreneurship Activities and Other Services – Licence
- > Establishing Factories and Machinery
- > Livestock Farms
- > Private Hospitals and Para Medical Institutions
- > Tutorial Establishment



BUILDINGS

- > Ownership / Occupancy of Building
- > Building Construction

ALL

RURAL

URBAN



COMPLAINTS

- > Buildings - Complaints/ Grievances
- > Dangerous Trees - Complaints
- > Municipality Assets Encroachment
- > Municipal Corporation Assets Encroachment
- > Waste Management- Complaints
- > License & Registration - Complaints



APPEALS

- > Property Tax - Appeals
- > Building Construction - Appeals
- > Change of Ownership of Building - Appeals
- > Licenses & Registrations - Appeals
- > Profession Tax - Appeals
- > Other Appeals



TAXES

- > Property Tax
- > Property Tax Exemptions
- > Profession Tax
- > Entertainment Tax

ALL

RURAL

URBAN



RIGHT TO INFORMATION ACT

> Right to Information



LEGAL ASSISTANCE

> Jagratha Samithi



PUBLIC SAFETY

> Abatement of Nuisance in Land or Building



PUBLIC AMENITIES

> Public Crematorium



DECENTRALIZED PLANNING

> Plan Formulation



**MAHATMA GANDHI NATIONAL RURAL
EMPLOYMENT GUARANTEE SCHEME**

> Mahatma Gandhi NREGS

ALL

RURAL

URBAN



**AYYANKALI URBAN EMPLOYMENT
GUARANTEE SCHEME**

[> Ayyankali UEGS](#)

User Manual - Kerala Citizen Service Portal <https://citizen.lsgkerala.gov.in>

1. New User Registration Procedure
2. Profile Updating Procedure
3. Procedure for apply for New (Renewal) License's and Permissions
4. Document uploading procedure
5. Process of Online Payment
6. Download Certificate / Licenses Procedure



PEAK Business Consultancy Services

We help entrepreneurs to register a Business, assist in obtaining various registrations, Licenses and Permissions of governments as well as certified Organizations like IFTE & OS License, GST Registration, Import Export Code, Trademark, Drug License, EPF / ESI Registrations, help with compliances like accounting, Income Tax returns, GST Returns, ESI / EPF Returns, Professional tax etc.

Address : Door No. 66/ 1349, 2nd Floor, Ahmed Chambers, Mathew Paily Rd,
Near Ernakulam Town Hall, Kochi, Kerala - 682018

Contact Number : +91 94963 - 53692, 97444 - 60070 ,
0484 - 351 0313, 14

www.ourtaxpartner.com



ഈ വാപാര കവാടം വാപനൾ പ്രതിനിധിമാർ, അതേ തേൾ സയം ഭരണ വാപനളിൽ നിന്നും ലൈസൻസ് എ. നഗരസഭാ പരിധിയിൽ ആവശ്യ വാപനളെ ലൈസൻസ് തിരയുന്ന ലൈസൻസിന് വേണ്ടി അപേക്ഷിക്കാൻ (ലൈസൻസ് വാൻ/ തിരയുന്ന ലൈസൻസ് അപേക്ഷ) എ. ഓൺലൈൻ സംവിധാനം ഏകദേശം 15 മിനുട്ടിൽ.

തേൾ സയം ഭരണ വാപനളെ ഓൺലൈൻ പോർട്ടലായ **Citizen Service Portal വഴിയാണ് ഈ സേവനം ലഭ്യമാകുക.**

നേതാവ് / അയക്കേണ്ട വഴിയോ, ഓൺലൈനായി അപേക്ഷ സമർപ്പിക്കാൻ <https://citizen.lsgkerala.gov.in> എന്ന വെബ്സൈറ്റിൽ നിന്നും ലഭ്യമാകും. സേവനങ്ങൾ വാപനളിൽ നിന്നും

Licences and Permissions
FACTORIES, TRADES, ENTREPRENEURSHIP ACTIVITIES AND OTHER SERVICES - LICENCE
 (ഫാക്ടറികൾ, വാപാരങ്ങൾ, സംരംഭക വർത്തനം, മറ്റ് സേവനങ്ങൾ - ലൈസൻസ്) എ. തിരയുന്നതിനായി.

തിരയുന്ന ലൈസൻസ് എ. തിരയുന്ന വേൾ / ലൈസൻസ് തിരയുന്ന വേൾ

Application for New/Renewal of IFTE & OS Licence (Corporation/Municipality) (IFTE & OS ലൈസൻസ് പുതിയ/പുതു തിരയുന്ന അപേക്ഷ കോർപ്പറേഷൻ/മുനിസിപ്പാലിറ്റി)

എ. സേവനം തിരയുന്നതിനായി സർജിസ്ട്രി ഓഫീസ്, നിന്നും ലഭ്യമാകും. തേൾ സയം ഭരണ വാപനളിൽ തിരയുന്നതിനായി. (ഉദാ. കർമ്മനിന്നും, തലേതി) അപേക്ഷകർ വിവരങ്ങൾ രേഖപ്പെടുത്തേണ്ടതും - അപേക്ഷകർക്ക് വേണ്ടി, അപേക്ഷകർക്ക് എ. അപേക്ഷകർക്ക് വേണ്ടി മ. വിവരങ്ങൾ രേഖപ്പെടുത്തിയതിന് ശേഷം ഓൺലൈനായി (e-Payment) ഫീസ് അടയ്ക്കേണ്ടതും അപേക്ഷകർക്ക് സമർപ്പിക്കേണ്ടതും. അപേക്ഷകർ വിവരങ്ങൾ നഗരസഭ ആരാഗ വിഭാഗം പരിശോധിക്കേണ്ടതും Digital Sign ചെയ്ത ലൈസൻസ് അപേക്ഷകർക്ക് ഓൺലൈൻ ചെയ്യേണ്ടതും ലൈസൻസിൽ നിന്നും ലഭ്യമാകും.

Detailed Process

A). User Creation and Login :

സീസൺ സർവീസ് പോർലിൽ വേശിതിന് ഒരു സ.ർ ഐ.ഡി ൾ പാ ൿവേം ആവശമാണ്.
<https://citizen.lsgkerala.gov.in> എ വെബ്സൈറ്റിൽ കളിലായി കാ Register എ ഓപ്ഷൻ വഴി സർ രജിസ്ട്രേഷൻ ചെയ്യാതാണ് . ഇത് ഒരു ഒവണ റോസ ൿആണ്. സീസൺ സർവീസ് പോർലിൽ റൈരെ മൈം ആവശിനായി സർ രജിസ്ട്രേഷൻ ചെയ്തതിൽ ആ Username , Password തെ ഉപേയാഗി ൿലോഗിൻ ചെയ്യാതാണ്. തിയ റെജിസ്ട്രേഷൻ ചെയ്തതിൽ.

ആവശമിൽ വെബ്സൈറ്റിൽ കളിൽ കാ Language എതിൽ ി ൿചെയ് English/മലയാളം ൿസലക്ട് ചെയ്ത് Site ലെ ഭാഷ മാതാണ്. (ചിം 1)



New User Registration :

REGISTER

ആധാർ ന.ർ , ഇ-മെയിൽ വിലാസം, റൈമൊബൽ ന.ർ, വിവരൾ നൽകി

Public

Full Name (as in Aadhaar)

Aadhaar Number !

Email Address

Mobile Number

111111 ↻

ആയിരിക്കൂ in the Image ?

CREATE ACCOUNT

തിയ User റെജിസ്ട്രേഷ ൿവി വെബ്സൈറ്റിൽ കളിലായി കാ **രജിർ** ബ.ൺ ി ൿചക. പോൾ (ആധാറിൽ ഉത് ൿപോല) ഇംിഷിൽ നൽക **Create Account** ബൺ ി ൿചക . (ചിം 2)

*സോഫ്റ്റ്വെയറിൽ വേശിവാ Username എത് ,ഇവെിis നൽ ഇ-മെയിൽ ഐഡി / റൈമൊബ .ൽ ന.ർ

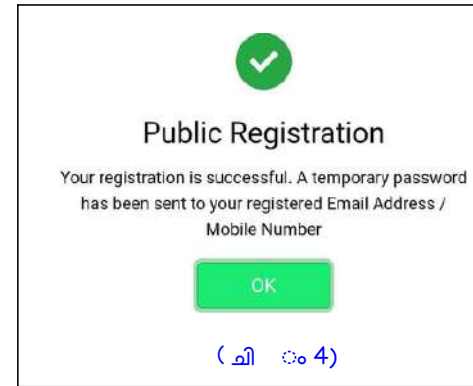

(ചിത്രം 3)
 Submit ബണ്ണി ക്ലിക്ക് ചെയ്ത ശേഷം
 ഒരു ആക്ടീവേഷൻ കോഡ്
 ഇമെയിലിലും, ടെലഗ്രാമിലും ലഭിക്കുന്നു.
 സർവ്വീസിൽ email/sms വഴി
 ലഭ്യമായ **temporary password** നൽക.
 അതിനു ശേഷം New Password ,Confirm Password
 നൽക. Change Password ക്ലിക്ക് ചെയ്യുക
 (ചിത്രം 5)
 (ചിത്രം 5.1)

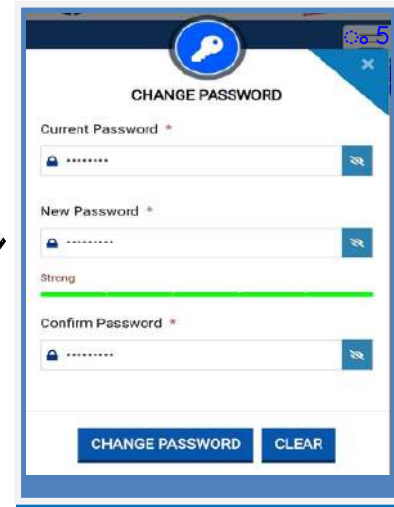

രജിസ്ട്രേഷൻ ചെയ്ത ശേഷം. ഇതിൽ ഐ.ഡി നൽകി ടെലഗ്രാം നമ്പർ , താഴെ
 നൽകിയ കോഡ് പാസ് വേഡ് എിവ ഉപയോഗിച്ച് ലോഗിൻ ചെയ്യുക...

Profile Updation

ഇ മെയിൽ ഐ.ഡി അരിൽ മൈമാബ.ൽ ന.ർ , തായി റേയ് റ്റൈ പാസ് വേഡ് എിവ ഉപേയാഗി റ്റേലാഗിൻ മെയ്തതിന് െശേഷം Profile Updation എ സിനിൽ ,മതിയായ വിവരൾ നൽകി Profile അപ് െഡേ റ്റൈക (ചി 6) . House Name,Place ,Localbody ,Ward Number , Door number , Post Office , village etc

Profile Updation

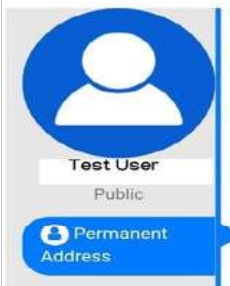

Test User
Public

Permanent Address

Permanent Address

Inside Kerala Outside Kerala
 Outside India

House Name *	Residence Association No	Door No
<input type="text"/>	<input type="text"/>	<input type="text"/>
Local Place *	Main Place *	District *
<input type="text"/>	<input type="text"/>	<input type="text" value="Choose.."/>
Localbody Type	Localbody *	Ward Number & Name
<input type="text" value="Choose.."/>	<input type="text" value="Choose.."/>	<input type="text" value="Choose.."/>
Post Office *	Pin Code *	Village
<input type="text" value="Choose.."/>	<input type="text"/>	<input type="text" value="Choose.."/>

(ചി 6)



LICENCE E FILING :

അപ ഈ-ഫയൽ ചെയ്യാൻ E-file മെമ്പർ ന്യൂ അപ്ലിക്കേഷൻ നിലവിലുണ്ട്. (ചിത്രം 7)



E-file ചെയ്യാൻ --> Add on saved application :

ഒരു അപ e-file ചെയ്യാൻ തെ submit ചെയ്യാനാവി. അപ data entry ചെയ്യാൻ എന്തെങ്കിലും വേണ്ടുന്ന save ചെയ്ത് രേഖപ്പെടുത്താൻ. ഇതുകൊണ്ട് മാത്രം അപകൾ പൂർണ്ണ E-File ലിൽ Add on saved application എ ചെയ്യാൻ, എന്തെങ്കിലും ചെയ്യാൻ..(ചിത്രം 8)



New Application

ഈ റ്റൈം ചെയ്താൽ സേവനം ലഭിക്കില്ല. നിങ്ങളുടെ അപേക്ഷകൾ സമർപ്പിക്കുക. (ചിത്രം 7)



E-file Services Search :

Search By keyword എല്ലാ റ്റൈം ചെയ്താൽ നേടാവുന്ന സേവനങ്ങൾ എല്ലാ സേവനങ്ങൾ കഴിഞ്ഞിരിക്കുന്നു. ഉദാഹരണം : **Licence** എല്ലാ റ്റൈം ചെയ്താൽ ലഭ്യമാകുന്ന സേവനങ്ങൾ ലഭ്യമാകുന്നു. (ചിത്രം 9)

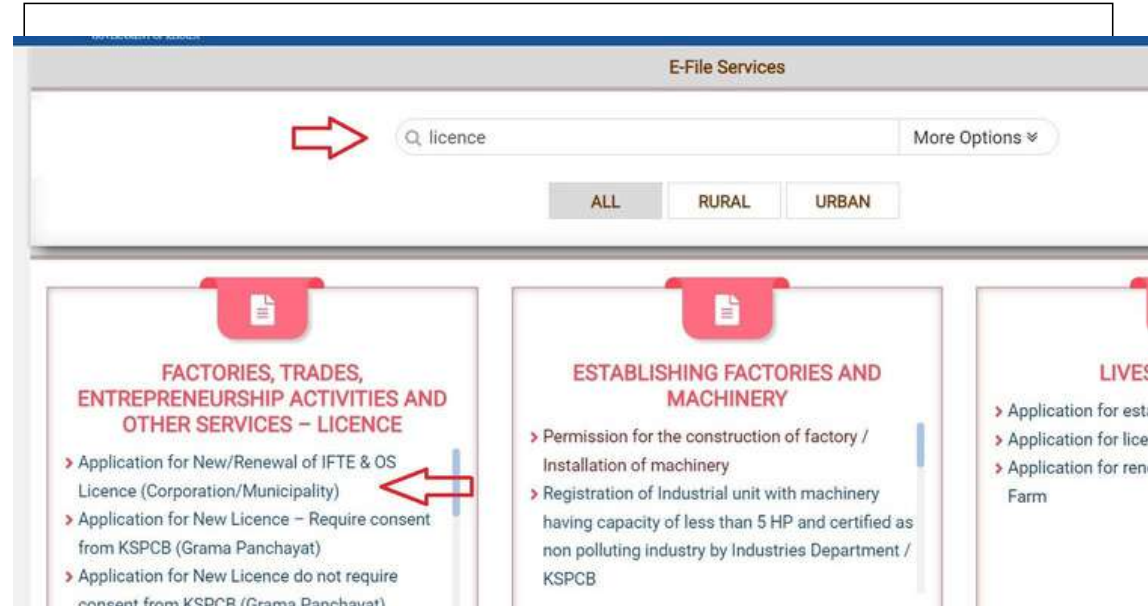

(ചിത്രം 9)

ലൈസൻസ് എൻ്റേണിംഗ് / ലൈസൻസ് റിനോവേഷൻ

Application for New/Renewal of IFTE & OS Licence (Corporation/Municipality) (IFTE & OS

ലൈസൻസ് റിനോവേഷൻ / നിയമനഗരം / നിയമനഗരം / നിയമനഗരം / നിയമനഗരം)

എ സേവനം തിരഞ്ഞെടുക്കുക.

Subject Description എൻ്റേണിംഗ്, നിയമനഗരം എൻ്റേണിംഗ് സേവനം ഏത് തരം സേവനം അപേക്ഷിക്കുന്നു അപേക്ഷകൻ്റെ അപേക്ഷകൾ സമർപ്പിക്കുക. Applicant Type, Applicant Category ടിപ്പിംഗ് സേവനം **Save** ടിപ്പിംഗ് ചെയ്യുക. **Next** ടിപ്പിംഗ് ചെയ്യുക.

E - Application
Application for New/Renewal of FTE & OS Licence (Corporation/Municipality)

E-File No: 202201291656030001
E-File Date: 29-01-2022

Subject Description

Main Category *: Licences and Permissions
Sub Category *: Factories, Trades, Entrepreneurship Activities and Other Services - L

Application Type *: Application for New Licence - Require consent from KSPCB
District *: Kannur

Office Type *: Municipality
Office Name *: Thalassery Municipality

Applicant Type *: Individual
Applicant Category *: General Category

Save Next

(ചി 10)

അതായി Applicant Details ഏരിയയിൽ അപേ വിവര ശ് നൽക. Pick From Profile
റി റ്റ്ചോസ് ചെയ്യാം. ശ് നൽകിയ വിവര.ശ് ഇവിടെ AutoFill ചെയ് വതാണ്. (ചി 11)

E - Application
Application for New/Renewal of FTE & OS Licence (Corporation/Municipality)

E-File No: 202201291656030001
E-File Date: 29-01-2022

Applicant Details Pick From Profile

ID Proof Type *: Choose...
ID Proof No *:
Name of Applicant *:

Contact Details

Mobile Number *:
Landline Number:
Email Id:

Permanent Address

Inside Locality Inside Kerala Outside Kerala Outside India

House Name *:
Residence Association No:
Door No:

Local Place *:
Main Place *:
Ward Number & Name *: Choose..

(ചി 11)

Applicant Details , Contact Details, Permanent Address, Communication Address വിവര.ശ് നൽകി
Save ചെയ്ക . Next റി റ്റ്ചെയ്ക . (ചി 12)

Applicant Details Pick From Profile

ID Proof Type *: Aadhaar Card
ID Proof No *: 123433331234
Name of Applicant *: Sreerag K

Contact Details

Mobile Number *: 999999990
Landline Number:
Email Id: sreerag121@gmail.com

Permanent Address

Inside Locality Inside Kerala Outside Kerala Outside India

House Name *: Abc Villa
Residence Association No:
Door No:

Local Place *: Ponniam
Main Place *: Ponniam
District *: Kannur

Localbody Type: Grama Panchayat
Localbody *: Kaditir Grama Panchayat
Ward Number & Name *: 6 - Chundangapoli

Post Office *: Ponniam
Pin Code *: 670641

(ചി 12)

അതിന് തൊഴകാ **Communication Address** എന്ന് Permanent Address തെ **Same as**
Permanent Address എ െബ്ബരിൽ **Save** െകാൽ മതി. മം റ്റെ **Communication**
Address ി **Save** െക. **Next** ി **Save** െക.

Communication Address Same as Permanent Address

(ചി ം 13)

 **Application Preparation :**

Application Preparation െമവിൽ , **Prepare Application** എ ബൺ ി **Save** . (ചി ം 16)

E - Application

Application for New/Renewal of IFTE & OS Licence (Corporation/Municipality)

E-File No 202201291656030001
 E-File Date 29-01-2022

Application Preparation

Service Details

Ward Number and Name associated with the Application *
 Choose... Method of Communication *
 Choose...

(ചി ം 16)

ഉടനെ **Save** താരാ **Save** . (ചി ം 17)

IFTE & OS Licence Urban

തലശ്ശേരി മുനിസിപ്പാലിറ്റി

ലൈസൻസ് അപേക്ഷ (e-file) രേഖപ്പെടുത്തുന്നതിനുള്ള സ്ക്രീൻ (ഓഗം 1)

ഡിവിഷൻ/സർക്കിൾ *
 അപേക്ഷിക്കുന്ന വർഷം *
 ലൈസൻസ് അപേക്ഷാ തരം *
 വാർഡ് വർഷം *
 സോണൽ ഓഫീസ് *
 വാർഡ് നമ്പർ *
 ബോർഡ് നമ്പർ /സബ് നമ്പർ *
 അപേക്ഷകരുടെ ഇമെയിൽ *
 Applicant Name (Eng) *
 Institution Name (Eng) *

അപേക്ഷകന്റെ പേര് (മുഖാന്തരം) *
 സ്ഥാപനത്തിന്റെ പേര് (മുഖാന്തരം) *

(ചിം 17)

ഡിവിഷൻ /സർിൾ എതിൽ നഗരസഭയിൽ ഡിവിഷൻ/ സർിൾ ഓഫീകൾ ഉള്ളിൽ
ാപനം ിതി െച ഡിവിഷെ െപർ െസലക്ട് െചക .

അപി വർഷം എതിൽ എത് വർഷോണ് ലൈസൻസ് ആവശത് എത്
തിരുക. തിയ ാപനം ടതൊണിൽ , അത സരിക വർഷം െസലക്ട് െചക.

ഉദാ 1 : 01 June 2022 ആണ് ാപനം ടതൊണിൽ , വർഷം 2022-2023 െസലക്ട് െചക **ഉദാ 2 :**

നിലവിൽ 31/03/2022 വെര ലൈസൻസ് ഉം, 2022-23 വർഷോണ് ലൈസൻസ് തി െ
ആണിൽ വർഷം 2022-23 എത് തിരുക

ലൈസൻസ് ആവശമായത് എതിൽ ഉചിതമായത് െസലക്ട് െചക.

വാർഡ് വർഷം എത് തേശ സയം ഭരണ ാപനില വാർഡ് വർഷം ആണ് .

െകിടി വാർഡ് നർ എതിൽ വാർഡ് ന .ർ ലീൽ നി െസലക്ട് െചക.

േഡാർ നർ /സബ് നർ എിവ തമായി െരഖെപക .

ഉദാ : 10/325/A എതാണ് െകിടി ന .ർ എല് 10 എത് വാർഡ് നം 325 എത് െഡാർ ന .ം A
എത് സബ് നം ആണ്. ഈ ിവര .ം അതാത് െകാളിൽ തെ തമായി െരഖെപക.

േസാണൽ ഓഫീസ് പരിധിയിലൊണി. ത് ആയത് െസലക്ട് െചക .ആരിൽ Main Office എ െ
െകാക.

1

. നർവർഷള്ളില ലൈസൻസ് വിവര .ൾ െസാഫ് െവയരി .ൽ
ഉൾി െഎൽ , െകിടി ന .ർ െകോ .ൾ തെ നർ വർഷെ

വിവരൾ തൊഴ **ഓാമിക്** ആയി ലിസ് െചതാണ് .

ലിസ് െചയ്തി എിൽ, നർവർഷളി .ൽ അപി െകിടി നർ

തെയോണാ നൽകിയത െഎ െടി പരീശാധി െഉ

വേതാണ്.

2.

ൻ വർഷളി െ ലൈസൻസ് എി / സയ(ലൈസൻസ്) െസാഫ് െവയർ

വഴി അവാദി / ലൈസൻസ് വിവരൾ െസി െ ലമേ (തായി

ആരംഭി നഗരസഭകളി .ൽ)എ .ൽ “ഈ െകിടി നരിൽ നിലവി െ ലൈസൻകൾ

ം നൽകിയി , അപെട ഉേശം തിയ ലൈസൻസ്

എ െതരേതാണ്” എ െമേജ് ലിസ് െചതാണ്.

1. ലൈസൻസ് തിന്ന്

ൻ വർഷത്തിൽ സയ ലൈസൻസ് ് സോഫ് ്വെയർ വഴി അവരി എൽ ന് വർഷെ വിവരൾ തൊഴ ങ്ങാമിക് ആയി ലിസ് ് ചൊതാണ്.)

ഉദാ .കെട നർ - 10/95/A ഘൊണ ്കക. ഇതിൽ ്ഡോർ നർ 95 , സബ് നർ A എമാണ്.

Ward ന.ർ 10 എത് ്കോംബോ ്ബേരിൽ നി ്ലൈസൻസ് ചൊക . Door Number എതിൽ 95 എം സബ് നർ എതിൽ A എം നൽക .

കെട ന .ർ കെകാ.ൽ ഉടനെ ന് വർഷെ ലൈസൻസ് വിവരൾ കാണാ കാ **Select** താണ്. അതിൽ ബണി.ൽ ി ്ചൊക . (ചിം 18)

തലശ്ശേരി മുനിസിപ്പാലിറ്റി

ലൈസൻസ് അപേക്ഷ (e-file) രേഖപ്പെടുത്തുന്നതിനുള്ള സ്ക്രീൻ (ഭാഗം 1) Back

ഡിവിഷൻ/സർക്കിൾ *

അപേക്ഷിക്കുന്ന വർഷം *

ലൈസൻസ് ആവശ്യമായത് *

വാർഡ് വർഷം *

സോണൽ ഓഫീസ് *

വാർഡ് നമ്പർ *

ഡോർ നമ്പർ /സബ് നമ്പർ * /

Application List

SNo	Application Year	Application ID	Applicant Name	Institution Name	Ward Year	Zonal Office	Ward No	Door No	Status	
1	2021	2130221000000051	K K MADAHAVAN	SABARI ASSOCIATES	2013	Main Office	10-KUZHIPANGAD	95/A	Licence Issued	Select

ഈ കെട്ടിട നമ്പർ പ്രകാരമുള്ള ലൈസൻസ് കൊടുത്തിരിക്കുന്നതിനാൽ പുതുക്കാനുള്ള അപേക്ഷ തന്നിരിക്കുന്ന അപേക്ഷയിൽ നിന്നും തെരഞ്ഞെടുക്കുക.

അപേക്ഷയുടെ ഉദ്ദേശ്യം *

Applicant Name (Eng) * അപേക്ഷകന്റെ പേര് (മലയാളം) *

Institution Name (Eng) * സ്ഥാപനത്തിന്റെ പേര് (മലയാളം) *

Save & Continue

(ചിം 18)

കെ.കെ. മധവൻ
 ്ചൊക.

2.3). ലിസ്റ്റ് ചെയ്ത അപയിൽ ഫോട്ടോ ചേർക്കുക/ മാറ്റം വരുത്തുക/ മറയ്ക്കുക **Add /Change Photo** വഴി ഫോട്ടോ അപ്ലോഡ് ചെയ്യുക .

2.3 അപയ്ക്കുന്ന നൽകുന്ന വ്യക്തിയുടെ ഫോട്ടോ അപ്ലോഡ് ചെയ്യുക *

Sl No	Applicant Name	Upload Photo	View
5	K K MADHAVAN	Add/Change Photo	

4. പ്രവർത്തനം തുടങ്ങാൻ ഉപയോഗിക്കുന്ന തിരുപ്പതി

5. ലൈസൻസ് ഷർട്ടിക്കോൺ സ്ഥലത്തിന്റെ വിലാസങ്ങൾ

5.1 Institution Name* SABARI ASSOCIATES കടമുള പാട് * ശബരി അസോസിയേറ്റ്സ്

5.2 Building Name കെട്ടിടത്തിന്റെ പേര്

സ്ഥലം നിലനിൽക്കുന്നത്* കെട്ടിടം

5.3 കെട്ടിട വിലാസങ്ങൾ

ക്രമ നമ്പർ	വർഷം	സംസ്ഥാന ഓഫീസ്	വർഷം നമ്പർ	ഓഫീസ് നമ്പർ	Link With New Door No
1	2013	Main Office	10-KUZHIPPANGAD	95/A	

5.4 കെട്ടിട ഉപയോഗ വിധം 5.5 വില്ലേജ്

(ചിത്രം 19)

Photo size Below 30 kb . Resolution 150x200 pixel

8. തൻവർഷം വെറു വസ്തു നിതി, തൊഴിൽ നിതി എിവ അടയ്ക്കി രസീത് നൽകിയിട്ടുണ്ട്, കാലയളവ് എിവ രേഖപ്പെടുത്തുക. (ചിത്രം 20)

6. ലൈസൻസ് അവസരമായ ഇനങ്ങളുടെ വിലാസങ്ങൾ

ക്രമ നമ്പർ	കോഡ്	ഇനം	Delete
1	136	പോട്ടൽ, റസ്റ്റോറന്റ് കാറ്ററിംഗ്, ചായക്കട തുടങ്ങിയവ നടത്തുക	Delete

8 . വസ്തു നികുതി തൊഴിൽ നികുതി ഇവ അവസാനമായി അടച്ചതിന്റെ വിലാസങ്ങൾ

8.1 ഇനം	8.2 രസീത് നമ്പർ	8.3 തീയതി	8.4 കാലയളവ്
വസ്തു നികുതി	129233433434	01-02-2022	2021-2022
തൊഴിൽ നികുതി	12335556555	01-02-2022	2021-2022
വാടക (അടുക്കലിടത്തിന്റെ വക കെട്ടിടത്തിന് മാത്രം ബാധകം)			

9 . ഹാജരാക്കേണ്ട രേഖകൾ

ക്രമ നമ്പർ	രേഖകൾ	റഫറൻസ് നമ്പർ	View	Delete
1	വസ്തു നികുതി അടച്ച രസീത്	129233433434	View	Delete
2	തൊഴിൽ കരം അടച്ച രസീത്	12335556555	View	Delete
3	ഇൻവർഷ്മത്തെ ലൈസൻസ് ഫീസ് അടച്ച രസീത്	12335556556	View	Delete
4	ജോലി സാക്ഷ്യപത്രം	Water Test Report	View	Delete
5	ഐ. ഡി കാർഡ്		View	Delete

10. ലൈസൻസ് കാലാവധി രേഖപ്പെടുത്തുക

From : * 2021-2022 To : * 2021-2022

11. സംരംഭത്തിന്റെ തരം തിരഞ്ഞെടുക്കുക

11.1 മൂലധന നിക്ഷേപം* 100000 11.2 സംരംഭത്തിന്റെ തരം* സേവനമേഖല

Save Back

(ചിത്രം 20)

9. ഹാജരാക്കേണ്ട രേഖകൾ - Attachment എ ബൻ വഴി ആണ് രേഖകൾ അപ്ലോഡ് ചെയ്യേണ്ടത്.

ക്രമ നമ്പർ	രേഖകൾ	റഫറൻസ് നമ്പർ	View	Delete
1	യോഗ്യത സാക്ഷ്യപത്രം	Water Test Report	View	Delete
2	വസ്തു നികുതി അടച്ച രസീത്		View	Delete
3	തൊഴിൽ കരം അടച്ച രസീത്		View	Delete
4	മുൻവർഷത്തെ ലൈസൻസ് ഫീസ് അടച്ച രസീത്		View	Delete
5	ഐ. ഡി കാർഡ്		View	Delete

Upload ചെയ്ത രേഖയുടെ size , 200 KB യിൽ തൊഴ ആയിരിക്കണം . എ രേഖകൾ

വേവണമിം അപ്ലോഡ് ചെയ്യാതാണ്.

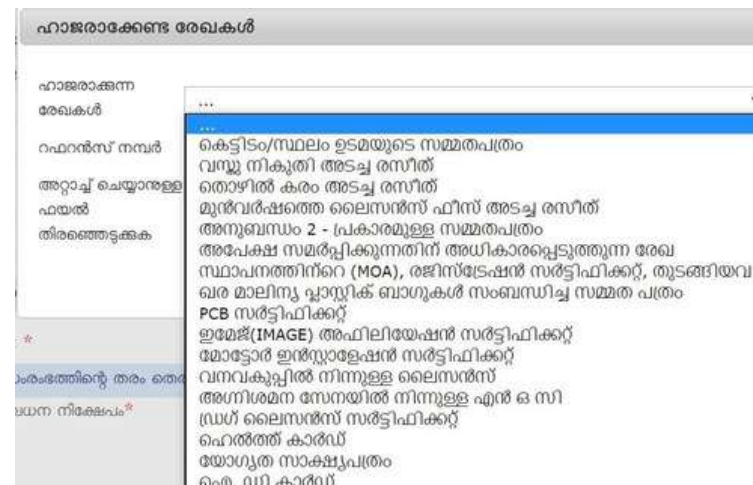

സ്ക്രീനിൽ -ഉൾപ്പെടെ രേഖകൾ അപ്ലോഡ് ചെയ്യാനായി ,മുഖ്യ

എ റ്റൈംലിനസ്സ് ചെയ്യാൻ - റഫറൻസ് നമ്പർ എതിൽ ആ രേഖയുടെ പേര്

രേഖയെ അപ്ലോഡ് ചെയ്യുക .

eg . വെം പരീശോധി റിപ്പോർട്ട് ആണിൽ റഫറൻസ് നമ്പർ എ കോളിൽ ,

Water Test Report എ ടൈപ്പ് ചെയ്യുക . അത് ചെയ്യാ ഫയൽ

തിരെ Save ചെയ്യുക .

10. ലൈസൻസ് കാലാവധി രേഖപ്പെടുത്തുക - From -To കാലയളവ് എിവ രേഖപ്പെടുത്തുക . (ചിത്രം 20)

ഉദാ . From 2022-23 To 2022-23

11 . സംരംഭകൻ തരം സേവന മേഖല ,ഉദാദന മേഖല ഇവയിൽ അയാജമായത് രേഖപ്പെടുത്തുക . (ചിത്രം 20)

11.1 ലധന നേിപം എ കെയ േരവൈക

ഗസ േനേിമേിഷൻ(സ.ഉ. (പി) നർ 62/2020/തസഭവ. തീയതി 30 ഒക്ോബർ)കാർ തിയ െഷഡൾആിഷനിൽഉൾെയി. േ ഇത് കാർം െലസൻസ് ഫീസ് നിർണയിത് ലധന നേിമേിൻറ അടിനിലാണ്. വാർഷിക െലസൻസ് ഫീസ് േസാതി പിക് വെട െചർ .

വാർഷിക െലസൻസ് ഫീസ്

ക്രമ നമ്പർ	ഇനവിവരം	വാർഷിക െലസൻസ് ഫീസ്
1	മൈക്രോ എൻ്റർപ്രൈസസ് (ഉത്പാദന മേഖലയിൽ, 25 ലക്ഷം രൂപയിൽ കവിയാത്ത മൂലധന നിക്ഷേപമുള്ളതും, സേവന മേഖലയിൽ 10 ലക്ഷം രൂപയിൽ കവിയാത്ത മൂലധന നിക്ഷേപമുള്ളതുമായ വ്യാപാരങ്ങൾ)	500 രൂപ
2	മിനി എൻ്റർപ്രൈസസ് (ഉത്പാദന മേഖലയിൽ, 25 ലക്ഷം രൂപയിൽ കൂടുതലായതും എന്നാൽ 1 കോടി രൂപയിൽ കവിയാത്തതുമായ മൂലധന നിക്ഷേപ മുള്ളതും, സേവന മേഖലയിൽ 10 ലക്ഷം രൂപയിൽ കൂടുതലുള്ളതും എന്നാൽ 25 ലക്ഷം രൂപയിൽ കവിയാത്തതുമായ മൂലധന നിക്ഷേപമുള്ളതുമായ വ്യാപാരങ്ങൾ)	1,000 രൂപ
3	സ്മാൾ എൻ്റർപ്രൈസസ് (ഉത്പാദന മേഖലയിൽ, 1 കോടി രൂപയിൽ കൂടുതലായതും എന്നാൽ 5 കോടി രൂപയിൽ കവിയാത്തതുമായ മൂലധന നിക്ഷേപ മുള്ളതും, സേവന മേഖലയിൽ 25 ലക്ഷം രൂപയിൽ കൂടുതലുള്ളതും എന്നാൽ 2 കോടി രൂപയിൽ കവിയാത്തതുമായ മൂലധന നിക്ഷേപമുള്ളതുമായ വ്യാപാരങ്ങൾ)	5,000 രൂപ
4	മീഡിയം എൻ്റർപ്രൈസസ് (ഉത്പാദന മേഖലയിൽ, 5 കോടി രൂപയിൽ കൂടുതലായതും എന്നാൽ 10 കോടി രൂപയിൽ കവിയാത്തതുമായ മൂലധന നിക്ഷേപ മുള്ളതും, സേവന മേഖലയിൽ 2 കോടി രൂപയിൽ കൂടുതലുള്ളതും എന്നാൽ 5 കോടി രൂപയിൽ കവിയാത്തതുമായ മൂലധന നിക്ഷേപമുള്ളതുമായ വ്യാപാരങ്ങൾ)	10,000 രൂപ
5	ലാർജ് എൻ്റർപ്രൈസസ് (ഉത്പാദന മേഖലയിൽ, 10 കോടി രൂപയിൽ കൂടുതലുള്ള മൂലധന നിക്ഷേപ മുള്ളതും, സേവന മേഖലയിൽ 5 കോടി രൂപയിൽ കൂടുതലുള്ള മൂലധന നിക്ഷേപമുള്ളതുമായ വ്യാപാരങ്ങൾ)	15,000 രൂപ

വിവരൾ പരീശാധി േളറവി Save െചക് . വൻ വിവര െസേവ് ആയാ .ൽ ,എഡി േ (Edit) ബ.ൺ ആക്ടിവ് ആതാണ് . ആവശെമിൽ Edit ബൺ ി െചയ് വിവര.ൾ എഡി േ െചാതാണ്. (ചിം 21)

9. െലസൻസ് കാലാവധി 2021-2022 മുതൽ 2021-2022 വരെ (1 വർഷം)

10 സംരംഭത്തിൻ്റെ തരം തെരഞ്ഞെടുക്കുക

10.1 മൂലധന നിക്ഷേപം 100000 10.2 സംരംഭത്തിൻ്റെ തരം സേവനമേഖല

11. ഡിമാൻഡ് വിവരങ്ങൾ

ക്രമ നമ്പർ	ഡിമാൻ്റ് നമ്പർ	ഡിമാൻ്റ് തീയതി	ഡിമാൻ്റ് ഉക
1	7022121000077	30-01-2022	500

Edit Close

(ചിം 21)

Close ബന്ധിപ്പിച്ചതായത്, രേഖാവിവരങ്ങൾ അടയാളപ്പെടുത്തിയ **Application Report** ലഭ്യമാണ്. വിവരങ്ങൾ എഡിറ്റ് ചെയ്യാൻ **Edit Application** ബന്ധിപ്പിച്ചതായത്. (ചിത്രം 22)

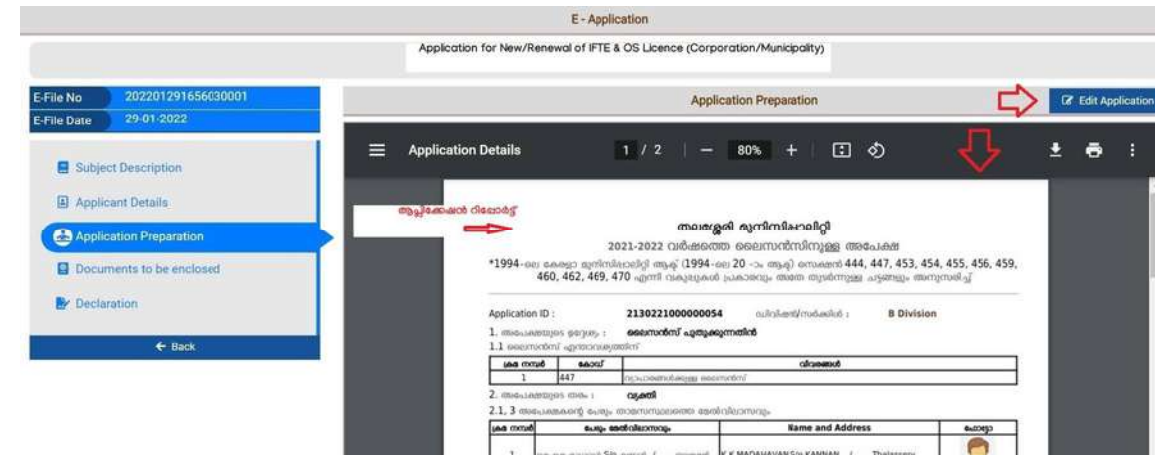

(ചിത്രം 22)

അപേക്ഷാ വിവരങ്ങൾ നൽകുന്ന രീതി, Method of Communication

സെലക്ട് ചെയ്ത കേസിലെ നഗരസഭ, ലൈസൻസായി ബന്ധിപ്പിച്ചിട്ടുള്ള Registered Inbox വഴി മോമ ആക്ടിവ് ആയി. ഓൺലൈൻ ചെയ്യാൻ ലൈസൻസായി ബന്ധിപ്പിച്ചിട്ടുള്ള ലൈസൻസായി (ചിത്രം 23)

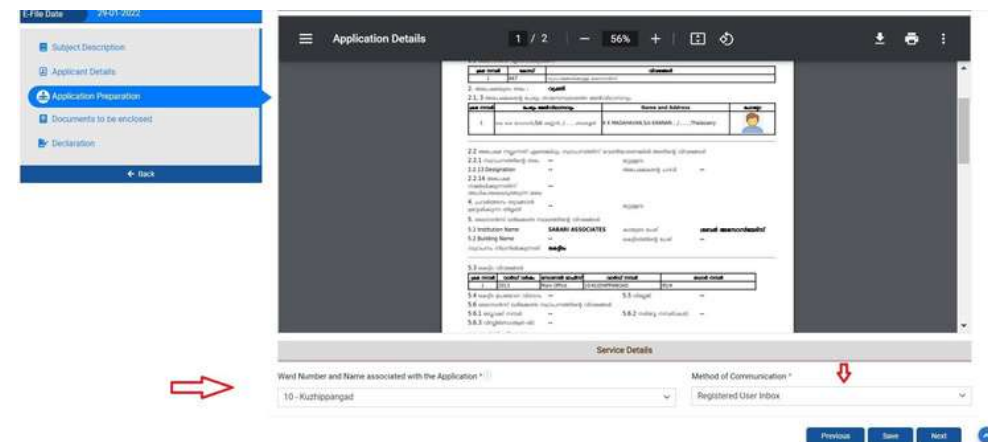

(ചിത്രം 23)

Declaration ചെയ്ത കേസിലെ Captcha കോഡ് സെലക്ട് ചെയ്ത Submit ചെയ്യുക. (ചിത്രം 26)

ഉടനക ഓൺലൈൻ ആയി അടവാ, ഇ-പയ്ക്ക് സി.ൻ ലഭിക്കാൻ.
 .പി.ഐ ഉൾപ്പെടെ എം പേയ്ക്ക് പ്രീതികം ഇതിൽ സോർ ഷെയാണ്. പേമെന്റ്
 ിയ തീയാൽ മോമ, അപ നഗരസഭയില ഷ്മരതിക
 അതിഷൻ സമരതിൽ റെസിപ്റ്റ്/റേപാർട്ട് മോതാണ്

Ward Number related to Service / Appeal / Complaint / Project Proposal	10 - Kuzhippangad
Documents enclosed along with the Application	1.Application Report 2.Affidavit showing not using, selling, displaying stocking banned plastics and tobacco products 3.Consent to operate from KSPCB 4.Copy of Document proving ownership of Trading Place (work place) / Document Showing the consent from the owner / Installation permit
Method of Communication	Registered User Inbox

I solemnly declare that all the information furnished in the application is true to the best of my knowledge and belief. I will be solely responsible for any false information / misrepresentation in the application and liable to all legal actions and penalties.

111111

Previous Submit

(മി) 26)

LGMS

ONLINE PAYMENT

SARATH A Date: 31-01-2022
 Kadambil, Demand No: 52100001
 Ponniam, Ponniam East, Ponniam
 Kannur, Kerala.,
 sarath345@gmail.com

Particulars	Amount
Receivables For Licence Fees For Factories, Traders, Entrepreneurs and Other Services (Current)	500.00
Government And Other Dues Payable -Value of Court Fee Stamp	5.00
Total:	505.00

Description:

Payment Details

Debit/Credit Card

Internet Banking

BHIM UPI

Debit/Credit Card

Please enter your card details

Card Number:

Expiry Date/Valid Thru: / CVV/CVC 4-08C:

Name of the card holder:

Use your GSTIN for claiming input tax (Optional)

Order Summary

Order No.: 52140019400001

Merchant Name: INFORMATION KERALA MISSION LSGD

Amount: 500.00

Processing fee:

GST:

Total:

APM ID: PG_TRANS_396

2. തിയ ലൈസൻസിന് അപി വിധം

മേൽ ചേരിപ്പാല ,ലൈസൻസ് വിവരൾ ലഭ്യമിം / ലൈസൻസ് ഏറ്റിൾ ഈ റെകിട നരിൽ നിലവിൽ ലൈസൻകൾ ഒം നൽകിയി , അപെട ളേൾം തിയ ലൈസൻസ് എ ്തരേതാണ് എ മേജ് ലിസ് ്ചതാണ്

അപെട ളേൾം -

എ) ലൈസൻസ് തിന് ആണിൽ , ലൈസൻസ് തിന് തിരേ ക

ബി) തിയ ലൈസൻസ് ആണിൽ - തിയ ലൈസൻസ് ്സലക്ട്ചക

അയാജമായ തമായി തിരേക **ഉദാ : 01 July 2022 ആണ്** ാപനം s തൊണിൽ , വർഷം 2022-2023 ്സലക്ട് ചക

ലൈസൻസ് അപേക്ഷ (e-file) രേഖപ്പെടുത്തുന്നതിനുള്ള സ്ക്രീൻ (ഓഗം 1) Back

ജില്ല *	Kannur
അപേക്ഷാപ്രദാനത്തിന്റെ തലം *	Municipality
അപേക്ഷ സ്ഥലം *	Koothuparamba
വിവിഹൻ/സഭകൾ *	Main Office
അപേക്ഷിക്കുന്ന വർഷം *	2021-2022
ലൈസൻസ് ആവശ്യമാവൽ *	കേട്ടിടം
വർഷ വർഷം *	2013
അപേക്ഷാ ഓഫീസ് *	Main Office
വർഷ നമ്പർ *	2-CHORAKULAM
ബുക്ക് നമ്പർ /സബ് നമ്പർ *	34

ഈ കെട്ടിട -നമ്പറിൽ നിലവിൽ ലൈസൻസുകൾ ഒന്നും നൽകിയിട്ടില്ല. അപേക്ഷയുടെ ഉദ്ദേശ്യം പുതിയ ലൈസൻസ് പുതിയ തിരേകപ്പെടുത്തലാണ്.

അപേക്ഷയുടെ ഉദ്ദേശ്യം *	പുതിയ ലൈസൻസ്		
Applicant Name (Eng) *	SAREESH N	അപേക്ഷകന്റെ പേര് (മലയാളം) *	സരീഷ്
Institution Name (Eng) *	ABC BOOKS	സ്ഥാപനത്തിന്റെ പേര് (മലയാളം) *	എ ബി സി ബുക്സ്

Save & Continue

അപേക്ഷകൻ പേര്, സ്ഥാപന പേര് എന്നിവ ഇംഗ്ലീഷും മലയാളം ഭാഷകളിലും രേഖപ്പെടുത്തേണ്ടതാണ്.

 ഒപ്പിടേണ്ടതാണ്. അപേക്ഷകൻ പേര്, സ്ഥാപന പേര് എന്നിവ ഇംഗ്ലീഷും മലയാളം ഭാഷകളിലും രേഖപ്പെടുത്തേണ്ടതാണ്.

 അപേക്ഷകൻ പേര്, സ്ഥാപന പേര് എന്നിവ ഇംഗ്ലീഷും മലയാളം ഭാഷകളിലും രേഖപ്പെടുത്തേണ്ടതാണ്.

(ടർസ്ട്രിക്റ്റിൽ അപേക്ഷകൻ പേര്, സ്ഥാപന പേര് എന്നിവ ഇംഗ്ലീഷും മലയാളം ഭാഷകളിലും രേഖപ്പെടുത്തേണ്ടതാണ്.)

Save and Continue ക്ലിക്ക് ചെയ്യുക.

ലൈസൻസ് എാവശ്യമായ റീനോവേഷൻ
 വാപാർഷ്വൽ ലൈസൻസ്

1	444	2	ഗെജ വളർച്ച ല് ലൈസൻസ്	<input type="checkbox"/>
447	3		വാപാർഷ്വൽ ലൈസൻസ്	
453	4		കുടുംബശ്രീ ലൈസൻസ്	
454	5		ഉല്പാദന മം ഗെജ കശാ ഷതി അവാദം	
455	6		ഗെജ കശാ ഷതി ലൈസൻസ്	
456	7		പാല്കുടി ലൈസൻസ്	
459	8		പൊതുവില കവടി ലൈസൻസ്	
460	9		സകാരമാരി ലൈസൻസ്	
462	10		സകാരമാര്കളില കവടി ലൈസൻസ്	
469			കുടുംബശ്രീ, മിന്നുകുടുംബശ്രീ, കോഴി കുടുംബശ്രീ ലൈസൻസ്	
11	470		പൊതുവിലകവടി ലൈസൻസ്	

2. അപേക്ഷ തരം- വി / ാപനം അയാജനായ തിരെ ക
 2.1. 3 അപേക്ഷ പേരും താമസമേഖല മേൽവിലാസവും, Mobile No (ാപനമൊണി ിം
 രീതി) (മൊബൈൽ നമ്പർ തിരയ്ക്കുക)
 ഇവിടെ നേരിട്ടെ നൽകിയ അപേക്ഷ പേര് ഇവിടെ കാണാ താണ് ..ഇവിടെ ഉ
 എഡി ിം ഷക ..

2. അപേക്ഷയുടെ തരം*

2.1. 3 അപേക്ഷകന്റെ പേരും താമസമേഖല മേൽവിലാസവും (സ്ഥാപനമാണെങ്കിലും പൂരിപ്പിക്കുക) *

ക്രമ നമ്പർ	പേരും മേൽവിലാസവും	Name and Address	
1	ശ്രീരാഗ് കെ .S/o .	Sreerag K,S/o .	<input type="button" value="Edit Delete"/>

C/O , House Name, Local Place, Main Place ,Mobile No മ വിവരങ്ങൾ നൽകി േസവ് ഷക
 മൊബൈൽ നമ്പർ തിരയ്ക്കുക . എസ് .എം .എസ് alert ഈ നിലയാണ് ലഭ്യമാ ്.

അപേക്ഷകൻ്റെ വിവരങ്ങൾ

Inside LB
 Outside LB
 Outside State

ഇംഗ്ലീഷിൽ മലയാളത്തിൽ

2.1.1 Applicant Name * Sreerag K 2.1.2 അപേക്ഷകൻ്റെ പേര് * ശ്രീരാഗ് കെ
 2.1.3 Father's/Mother's Name S/o Mahesh C അച്ഛൻ്റെ/അമ്മയുടെ പേര് * മഹേഷ് സി
 3.3.11 വാർഡ് വർഷം ... 2.1.3 Gender ...
 3.3.12 സോണൽ ഓഫീസ് 2.1.4 ജനന തീയതി
 3.3.13 വാർഡ് നമ്പർ 2.1.4 വയസ്സ്
 3.3.2 ഡോർ നമ്പർ / 3.3 Residence Asso /Flat No
 3.1 House Name Sreenilayam വീടുപേര് ശ്രീനിലയം
 3.2 Residence Asso /Flat Name റെസിഡൻസ് അസോ /ഫ്ലാറ്റ് പേര്
 3.4 Street Name തെരുവിൻ്റെ പേര്
 3.5 Local Place Thiruvangad പ്രാദേശിക സ്ഥലനാമം തിരുവങ്ങാട്
 3.6 Main Place * Thalassery പ്രധാന സ്ഥല നാമം * Thalassery
 3.8 പിൻകോഡ് 3.9 സംസ്ഥാനം Kerala
 3.7 പോസ്റ്റ് ഓഫീസ് 3.10 ജില്ല
 3.11 Telephone No: 3.11.1 Mobile No: * 9999999990
 Telephone No2: Mobile No2:

Save

Add Application ി ്രിച്ചി --- ഒ ിലധികം ആകെള ൊർ ാ താണ്.

2.1.3 അപേക്ഷകൻ്റെ പേരും താമസസ്ഥലത്തെ മേൽവിലാസവും (സ്ഥാപനമാണെങ്കിലും പൂരിപ്പിക്കുക) * **Add Applicant Details**

ക്രമ നമ്പർ	പേരും മേൽവിലാസവും	Name and Address	
1	ശ്രീരാഗ് കെ ,S/o മഹേഷ് സി , / ,ശ്രീനിലയം , , തിരുവങ്ങാട് ,Thalassery	Sreerag K,S/o Mahesh C , / , Sreenilayam , , Thiruvangad ,Thalassery	Edit Delete
2	യദു എം.C/o മഹേഷ് സി , / ,ശ്രീനിലയം , , തിരുവങ്ങാട് ,തലച്ചറ്റി	YADHU M,C/o Mahesh C , / , Sreenilayam , , Thiruvangad ,Thalassery	Edit Delete

2.2 അപ നൽത് ഐതിം ാപനിന് ൊവിയൊണിൽ മാം രീക

2.3 അപ നൽ വീട ൊഹോ അപ് ൊലാഡ് ൊചക.

Photo ൊs Size – 150x200 pixel ൊ 30 KB യിൽ തൊഴം ആയിരിണം

4. വർനം ടാ .ൻ ഉേശി തിതി ൊരവൈക

ാപനം ിതി ൊച Building Name , Main Place , മ വിവരൾ ൊരവൈക

ാപനം നിലനിൽത് എതിൽ ൊകിടം ൊസലക്ട് ൊചയ്ത് ൊകാക.

5.3 ൊകിട വിവര .ൾ

ഖിലധികം ൊകിട നർ ,ഒ ൊലസൻസിൽ ഉ ാപനൾ ൊകിട നർ ഓൺലൈനിൽ ൊരവൈകൾ തമായി ൊരവൈതാണ് ..Add Door No ഓപ്ഷൻ ഉപയോഗി ഓരോരം വാർഡ് നം ൊകിടനം ൊരവൈതാണ് .

ഉദാഹരണം. 12 ആം വാർഡിൽ 56 ,57 ,58 എൻ്റെ നമ്പർ അടിയടിച്ച ട്രൈഡബിൾസ് ഉൾക്കൊള്ളുന്ന കോഡ് .. ചിത്രം കാണുക .

ക്രമ നമ്പർ	വാർഡ് നമ്പർ	സോണൽ ഓഫീസ്	വാർഡ് നമ്പർ	ഡോർ നമ്പർ	
1	2013	Main Office	12-TOWNHALL	56/	Edit Delete
2	2013	Main Office	12-TOWNHALL	57/	Edit Delete
3	2013	Main Office	12-TOWNHALL	58/	Edit Delete

ട്രൈഡബിൾസ് ആവശ്യമായ ഇനങ്ങൾ വിവരങ്ങൾ

ഇവയിൽ നിന്നുപാഠം നടത്തി, അനുയോജ്യമായ ഇനം എൻ്റെ ട്രൈഡബിൾസ് കോഡ്

Download Schedule എൻ്റെ ട്രൈഡബിൾസ്, ഇനം വിവരങ്ങൾ ഡൗൺലോഡ് ചെയ്യാൻ സാധിക്കും

കാറ്റഗറി എതിൽ സർക്കാർ നിരീക്ഷണപരീക്ഷണ പിക (പിക 1, പിക II) കാണാതാണ്...

ആവശ്യമായ ഇനങ്ങൾ ട്രൈഡബിൾസ് ചെയ്യാതാണ്. പിക ട്രൈഡബിൾസ് ചെയ്ത്, Search ബട്ടൺ ക്ലിക്ക് ചെയ്താൽ പികയിലെ വൻ ഐം കാണാതാണ്.

പിക 1 - വ്യവസായ ഫാക്ടറികൾ

പിക II - വാപാഠം സംരംഭക വർഗ്ഗം മറ്റ് സേവനം

ഒരോ ഇനം ട്രൈഡബിൾസ് ഉൾക്കൊള്ളുന്ന ഈ കോഡ് ഉപയോഗിച്ച് ട്രൈഡബിൾസ് ചെയ്ത ഇനം തിരയാതാണ്

ഉദാഹരണം . പലപ്പോഴും എതിൽ കോഡ് 390 എന്താണ് .

ഇതൊരു ട്രൈഡബിൾസ് ചെയ്യാൻ

Method 1 . പിക II ക്ലിക്ക് ചെയ്ത, ഇനം എൻ്റെ കോളിൽ പലപ്പോഴും എൻ്റെ വാർഡ് ട്രൈഡബിൾസ്, ട്രൈഡബിൾസ് ചെയ്ത് ട്രൈഡബിൾസ് ചെയ്യാതാണ് .

Method 2 . പിക II ക്ലിക്ക് ചെയ്ത, കോഡ് എൻ്റെ കോളിൽ 390 എൻ്റെ ട്രൈഡബിൾസ് ചെയ്ത്, ട്രൈഡബിൾസ് ചെയ്യാൻ ഇനം ട്രൈഡബിൾസ് ചെയ്യാതാണ്

ശരിയായ ഐം ക്ലിക്ക് ചെയ്ത .. ട്രൈഡബിൾസ് ഇനം ഒരോന്നായി ട്രൈഡബിൾസ്

Select

ചെയ്യാതാണ്

11. സംരംഭ വിവരങ്ങൾ

ലഭ്യമായ വിവരങ്ങൾ - എ കെയർ രേഖകൾ

സംരംഭ വിവരങ്ങൾ - സേവന മേഖല, ഉദാഹരണ മേഖല ഇവയിൽ അനുയോജ്യമായ രേഖകൾ

ഗസറ്റ് നോട്ടീഫിക്കേഷൻ (സ.ഉ. (വി) നമ്പർ 62/2020/തസഭവ. തീയതി 30 ഒക്ടോബർ) കാരണ തീയതിയുള്ള ഡാറ്റാബേസിൽ ഉൾപ്പെടുത്തിയിട്ടുള്ളതാണ്. ഇത് കാര്യം ലൈസൻസ് ഫീസ് നിർണ്ണയിക്കുന്നതിന് ലഭ്യമായ വിവരങ്ങൾ അടിസ്ഥാനമാണ്. വാർഷിക ലൈസൻസ് ഫീസ് ഇടപാടായി പിഴ വെട്ടിക്കൊടുക്കേണ്ടതാണ്.

വാർഷിക ലൈസൻസ് ഫീസ്

ക്രമ നമ്പർ	ഇനം	വാർഷിക ലൈസൻസ് ഫീസ്
1	മൈക്രോ എന്റർപ്രൈസസ് (ഉത്പാദന മേഖലയിൽ, 25 ലക്ഷം രൂപയിൽ കവിയാത്ത മൂലധന നിക്ഷേപമുള്ളതും, സേവന മേഖലയിൽ 10 ലക്ഷം രൂപയിൽ കവിയാത്ത മൂലധന നിക്ഷേപമുള്ളതുമായ വ്യാപാരങ്ങൾ)	500 രൂപ
2	മിനി എന്റർപ്രൈസസ് (ഉത്പാദന മേഖലയിൽ, 25 ലക്ഷം രൂപയിൽ കൂടുതലായതും എന്നാൽ 1 കോടി രൂപയിൽ കവിയാത്തതുമായ മൂലധന നിക്ഷേപമുള്ളതും, സേവന മേഖലയിൽ 10 ലക്ഷം രൂപയിൽ കൂടുതലായതും എന്നാൽ 25 ലക്ഷം രൂപയിൽ കവിയാത്തതുമായ മൂലധന നിക്ഷേപമുള്ളതുമായ വ്യാപാരങ്ങൾ)	1,000 രൂപ
3	സ്മാൾ എന്റർപ്രൈസസ് (ഉത്പാദന മേഖലയിൽ, 1 കോടി രൂപയിൽ കൂടുതലായതും എന്നാൽ 5 കോടി രൂപയിൽ കവിയാത്തതുമായ മൂലധന നിക്ഷേപമുള്ളതും, സേവന മേഖലയിൽ 25 ലക്ഷം രൂപയിൽ കൂടുതലായതും എന്നാൽ 2 കോടി രൂപയിൽ കവിയാത്തതുമായ മൂലധന നിക്ഷേപമുള്ളതുമായ വ്യാപാരങ്ങൾ)	5,000 രൂപ
4	മീഡിയം എന്റർപ്രൈസസ് (ഉത്പാദന മേഖലയിൽ, 5 കോടി രൂപയിൽ കൂടുതലായതും എന്നാൽ 10 കോടി രൂപയിൽ കവിയാത്തതുമായ മൂലധന നിക്ഷേപമുള്ളതും, സേവന മേഖലയിൽ 2 കോടി രൂപയിൽ കൂടുതലായതും എന്നാൽ 5 കോടി രൂപയിൽ കവിയാത്തതുമായ മൂലധന നിക്ഷേപമുള്ളതുമായ വ്യാപാരങ്ങൾ)	10,000 രൂപ
5	ലാർജ്ജ് എന്റർപ്രൈസസ് (ഉത്പാദന മേഖലയിൽ, 10 കോടി രൂപയിൽ കൂടുതലായ മൂലധന നിക്ഷേപമുള്ളതും, സേവന മേഖലയിൽ 5 കോടി രൂപയിൽ കൂടുതലായ മൂലധന നിക്ഷേപമുള്ളതുമായ വ്യാപാരങ്ങൾ)	15,000 രൂപ

വിവരങ്ങൾ പരിശോധിക്കുക, [Save](#) ചെയ്യുക ..

[Close](#) ബട്ടൺ ക്ലിക്ക് ചെയ്താൽ രേഖകൾ വിവരങ്ങൾ അടിയ്ക്കുന്ന [Application Report](#)

ലഭ്യമാണ്. വിവരങ്ങൾ എഡിറ്റ് ചെയ്യാൻ [Edit Application](#) ക്ലിക്ക് ചെയ്യുക താഴെ.

Declaration ക്ലിക്ക് ചെയ്യുക ..Captcha കോഡ് ശരിയായ രീതിയിൽ [Submit](#) ചെയ്യുക . (ചിത്രം 26)

ഉടനെ ക്ലിക്ക് ചെയ്താൽ അതിനുശേഷം, ഇ-പേജ് സിസ്റ്റത്തിൽ ലഭിക്കുന്ന വിവരങ്ങൾ എഡിറ്റ് ചെയ്യാൻ സാധിക്കില്ല. സോൾട്ട് ചെയ്താൽ, പേജ് നമ്പർ റിഫറൻസ് ചെയ്യേണ്ടതാണ്. അപേക്ഷിക്കുന്ന സമയത്ത് സമർപ്പിക്കേണ്ടതാണ്. (pls Refer Page number 13,14,15)

ടർ വർ നൾ- മ് തേകുകൾ

1. ഇ ഫയൽ - െസവ് െയ്ത ത്രി ഷകൾ-

ഒ അപ e-file െയ്കാൻ തെ submit െയ്തെ. അപ data entry െയ്കാൻ ഏത് െജിൽ െവണെമിം save െയ്കാൻ െപോകാതാണ്. ഇന െയ്കാൻ അപകൾ പീസ് E-File ലിൽ Add on saved application എ െമി െയ്കാൻ, എ െസ െയ്കാതാണ്.

൧യൽ - സബ്മി െയ്ത ത്രിഷകൾ

Efile -Submitted Application നിൽ സബ്മി െയ്ത ത്രിഷകൾ ലിസ് െയ്കാതാണ് . ആവശ തിരെ Application Preperation എത് Enclosures െ, Application Report ലഭമാതാണ് . Summary -Generate PDF ി െയ്കാതാണ് ഫിസ് അട വിവരൾ അടിയ റേപാർ െഭമാതാണ് ..



3. ഓൺലൈൻ അപ തിരിയ െം റീ -സബ്മി െം (E file Application Return and Resubmit)

E file Return ---മതിയായ െരവകൾ സമരിം ഇ ഫയൽ അപ , Return െയ്കാതി സംവിധാനം നൾസെ െയ്കാതിൽ ലഭമാകിയി െ. Return െയ്കാൻ അപകൾ കാരണം അടിയ െനീസ് citizen service െപാർലിൽ Notification െമവിൽ ലി െയ്കാതാണ് . Download ബെ ി െയ്കാൻ െയ്കാതാണ്. ഇവിടെ Edit ബെ ി െയ്കാൻ, അപ എഡി െയ്കാതാണ്. ികൾ Rectification െ Communications സബ്മി െയ്കാതാണ്. ആണ്.

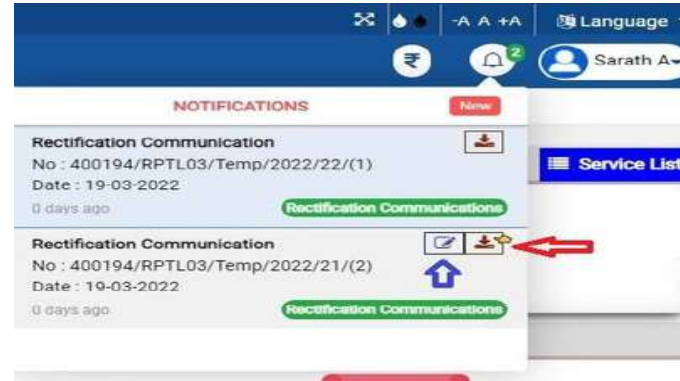

തലശ്ശേരി മുനിസിപ്പാലിറ്റി
[Thalassery Municipality]

ജനാഭൻ റഫറൻസ് : 2130221000000085

വിഷയം :- നൂട്ടുപാഠങ്ങൾക്കുള്ള അനുമതി
സ്വയം :- താങ്കളുടെ 20-03-2022 തീയതിയിലെ അപേക്ഷ

1994 ലെ കേരള മുനിസിപ്പാലിറ്റി ആക്ടിലെ സെക്ഷൻ 447 പ്രകാരം 45/13/ -ാം നമ്പർ കെട്ടിടത്തിൽ 2021-2022 വർഷത്തിലേക്ക് നൂട്ടുപാഠങ്ങൾക്കുള്ള അനുമതിനായി താങ്കൾ മേൽ സ്വയം പ്രകാരം സമർപ്പിച്ചിരുന്ന അപേക്ഷ പരിശോധിച്ചതിൽ Water Tested Report not attached പറയുന്ന അപരാധങ്ങൾ കാണുന്നു.

ലൈസൻസുകൾ അധികാരി അധികാരപ്പെടുത്തുന്നതിൽ പ്രകാരം :
[Signed and Sealed as authorised by Licencing Authority]

20-03-2022	Office Seal	Name and Designation Seal	Signature
------------	-------------	------------------------------	-----------

നഗരസഭയിൽ നി Return ചെയ്ത അപേക്ഷ , എഡി റിട്ടേണിലെ E-File മെമോയിൽ >> Rectification needed application എ ബന്ധിപ്പിക്കുക .

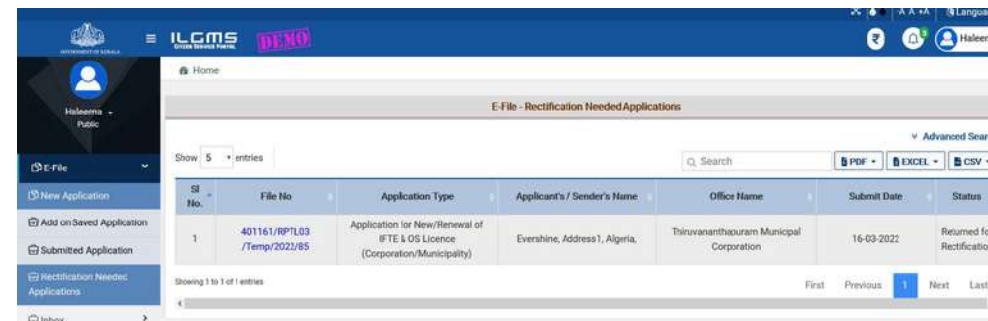

വെബ്സൈറ്റ് ഫയൽ നറിൽ ടിപ്പ് ചെയ്യുക . Application Preparation എക്സ്ക്രൂൻ ടിപ്പ് ചെയ്യുക . Attach അപ്ലോഡ് ചെയ്ത് ,ആവശ്യമായ രേഖകൾ അപ്ലോഡ് ചെയ്ത് ആണ് . സർട്ടിഫിക്കറ്റ് ടിപ്പ് ചെയ്യുക .

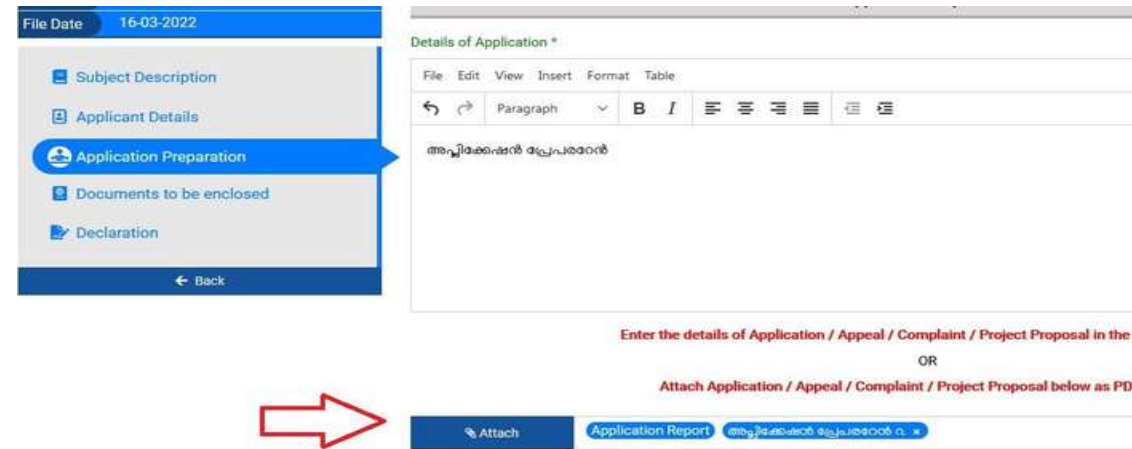

നിരസിക്കപ്പെടാൻ അവസരം , ലൈസൻസ് അപ്ലോഡ് ചെയ്യുക

ഓൺലൈൻ ഡിമാൻഡ് ട്രാക്കിംഗ് സിസ്റ്റം

ലഭിക്കുന്നു

ലൈസൻസ് അപ്ലോഡ് ചെയ്യുക

അപ്ലോഡ് ചെയ്യാൻ നഗരസഭ ആരാഗ വിഭാഗം പരിശോധിക്കുക .

Digital Sign ചെയ്ത് ലൈസൻസ് അപ്ലോഡ് ചെയ്യുക .

ലൈസൻസിൽ അപ്ലോഡ് ചെയ്യാൻ ചെയ്യാതാണ് .

ഏതും കാരണവശാൽ അധിക ക്ലിക്ക് ചെയ്യാൻ ഓൺലൈൻ ഡിമാൻഡ് ചെയ്യാതാണ് . ക്ലിക്ക് ചെയ്യാൻ നഗരസഭ എസ് എം എ ഓൺലൈൻ ചെയ്യാതാണ് .ഈ ഡിമാൻഡ് നഗരസഭ ഉപയോഗിച്ച് നഗരസഭ ക്ലിക്ക് ചെയ്യാൻ ക്ലിക്ക് ചെയ്യാതാണ്

6

ലൈസൻസുകൾ സരിഫി ഡൗൺലോഡ് ചെയ്യാൻ വിധി

താഴെ പറയുന്ന അധികാരികൾ **Access** ചെയ്തു ഡിജിറ്റൽ സൈൻ ചെയ്ത ശേഷം, Citizen Service login ന്നിൽ Notification ആയി ലഭിക്കാൻ സാധിക്കും. ടൈം ഔട്ട് ഇൻ ബോർഡിൽ സവനൽ എം മെമ്പർ ഓഫീസർ ഡൗൺലോഡ് ചെയ്യാൻ സാധിക്കും.

Inbox മെമ്പർ Service Output

Sl. No.	File No.	Application Type	Office Name	Communication No.	Communication Date	Download
1	400194/RPTL03/Temp/2022/9	Application for New Licence - Require consent from KSPCB (Grama Panchayat)	Thalassery Municipality	400194/RPTL03/Temp/2022/9/(1)	18-03-2022	Download
2	400194/RPTL03/Temp/2022/12	Application for New/Renewal of IFTE & OS Licence (Corporation/Municipality)	Thalassery Municipality	400194/RPTL03/Temp/2022/12/(1)	18-03-2022	Download

- സാധാരണ ഡിജിറ്റൽ സൈൻഡ് Certificate ലഭിക്കുന്നതിനായി ഇനി പറയുന്ന ഘട്ടങ്ങൾ പാലിക്കുക.
- a. Adobe Acrobat Reader ഡൗൺലോഡ് ചെയ്യാൻ ഇൻ്റർനെറ്റ് സൈറ്റ് വെബ്സൈറ്റ് വഴി നിലവിലുള്ള ഡൗൺലോഡ് ചെയ്യാൻ : **Adobe Acrobat Reader DC**
- b. Download ചെയ്ത ശേഷം, Adobe Acrobat Reader ൽ ഓൺ ചെയ്യുക..

c. Signature റൈറ്റ് ക്ലിക്ക് ചെയ്ത് "Show signature properties" എൽ സെലക്ട് ചെയ്യുക .



d. “Show Certificate” എ ബൻ ീ ്െചക .

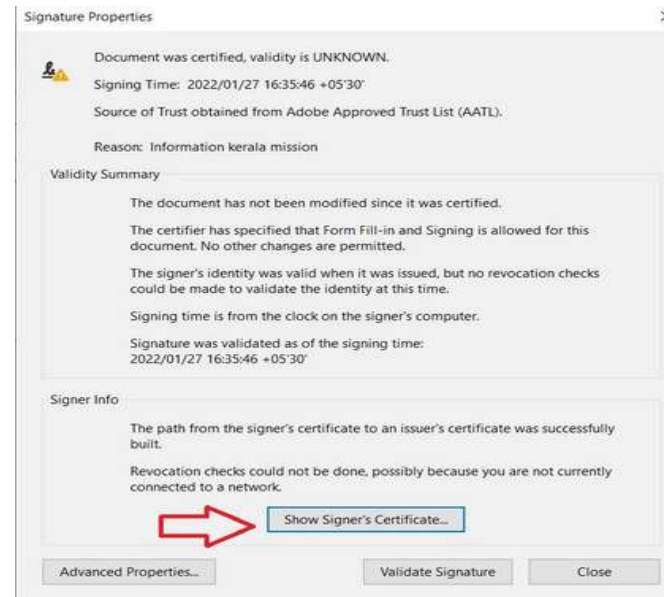

e. ു വിൻഡോയിൽ "Trust" എ ുബ് ുെചക . "Add to Trusted Certificates" എ ബൻ ീ ്െചക.

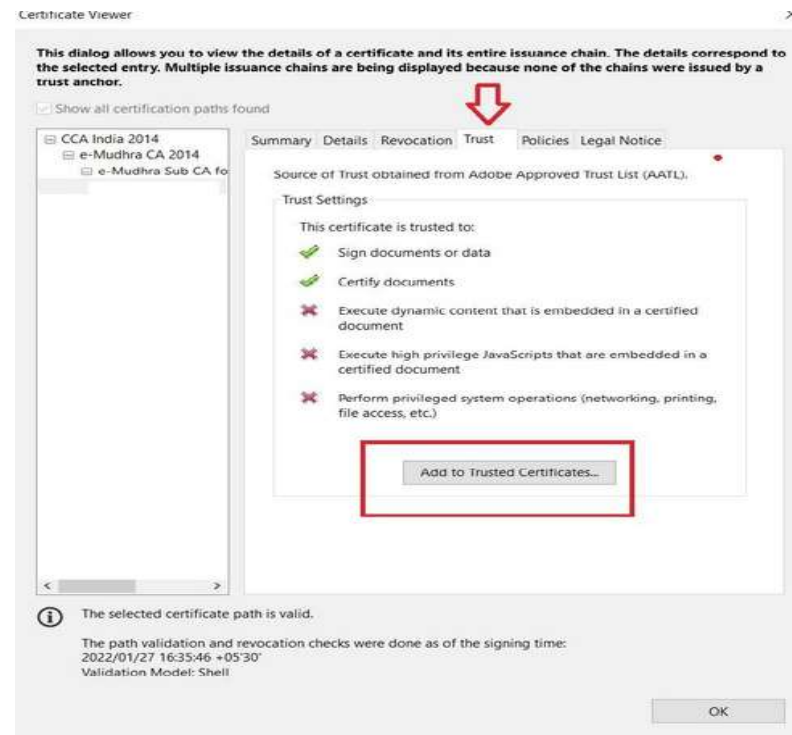

f. ഞാൻ ുറപ്പാക്കി Confirmation Message ുറ OK ുറ ഞാൻ



g. ഇവിടെ വൻ ുറ ഞാൻകളിൽ ുറ ഞാൻ . OK ുറ ഞാൻ..

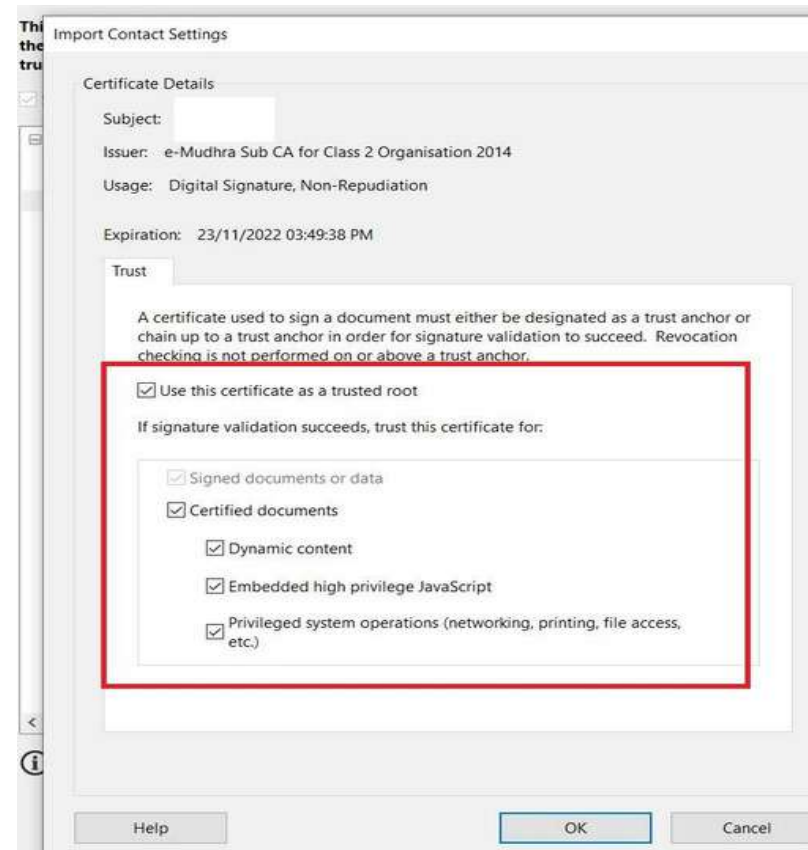

h. ടർബ്ബ് "Validate Signature" ബണിൽ ി ക്കെ ..



ഈ validate ആയി, മി ിൽ മി ിരി േപൊല സാവായ സരിഫി ്ഘാ താണ് .

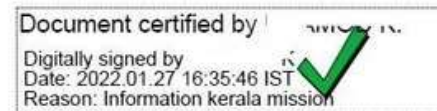

Tips

Photo - Resize ചെയ്ത് വിധം (Paint ഉപയോഗിച്ച്)

a) . Photo Right Click ചെയ്ത് Open With Paint - ൽ ചെയ്ത് ഓൺ ചെയ്യുക .

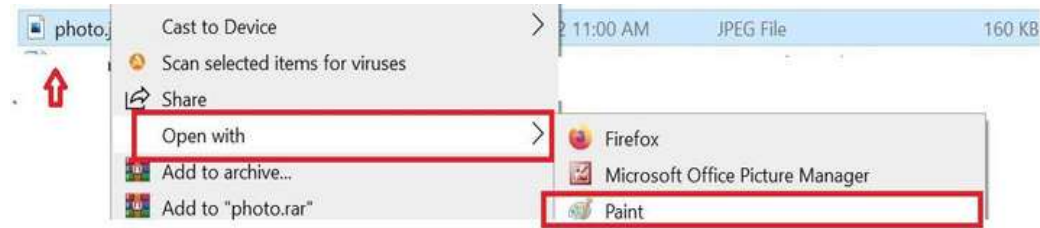

b). Resize Click ചെയ്ത് .. Pixels ടൈപ്പ് ചെയ്ത് Horizontal 150 എന്ന് ടൈപ്പ് ചെയ്യുക. Maintain aspect ratio- ടിക് ചെയ്യാതെ . ok ക്ലിക്ക് ചെയ്യുക

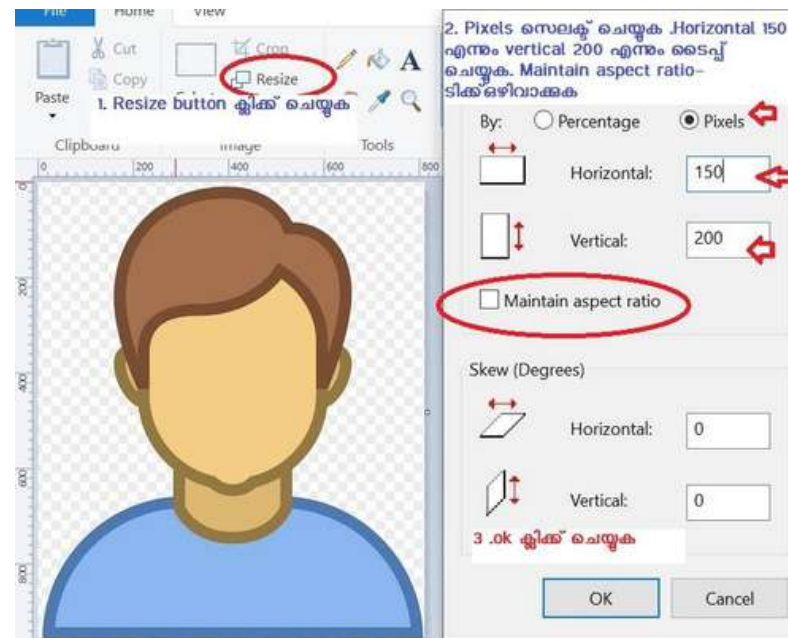

S 0

NB : സോഫ്റ്റ്‌വെയറിൽ മാർക്ക് ചെയ്ത ക്ലിക്ക് ചെയ്യുക, ഈ പവർ ന സഹായിലും മാർക്ക് ചെയ്ത ക്ലിക്ക് ചെയ്യുക .